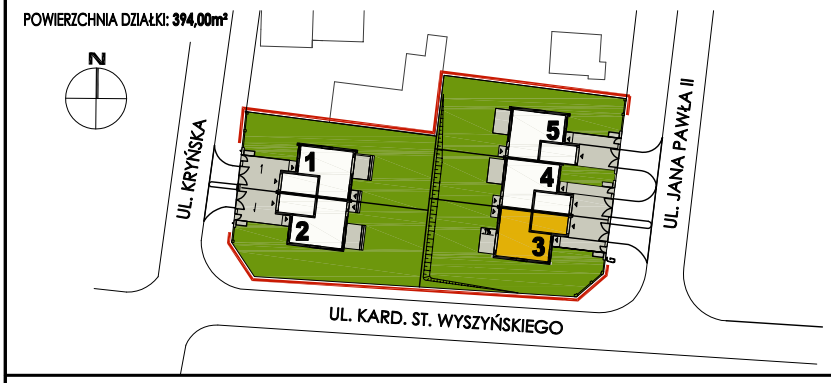

CAMPO Grabińscy Sp.j.
16-010 Wasilków, ul.Grodzieńska 35
www.campo-domy.pl
biuro@campo-domy.pl

BUDYNEK NR 3

POWIERZCHNIA UŻYTKOWA: **126,33m²**

UL. KRYŃSKA/ UL. JANA PAWŁA II WASILKÓW

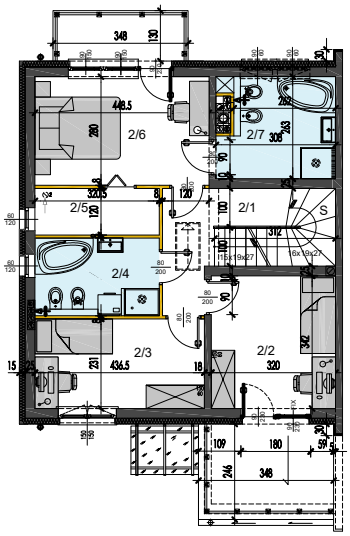

RZUT PIĘTRA

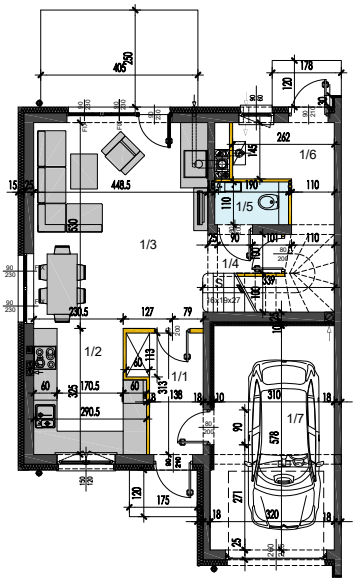

RZUT PARTERU

PARTER

NR	POMIESZCZENIE	POW.M²	POSADZKA
1/1	WIATROŁAP	4.84	GRES
1/2	KUCHNIA	8.52	GRES
1/3	POKÓJ+JADALNIA	23.42	MOZAIKA
1/4	PRZEDSIONEK	1.84	GRES
1/5	W.C	2.00	GRES
K1	KL.SCHODOWA	3.21	GRES
		43.83	
1/6	KOTŁOWNIA	7.33	GRES
1/7	GARAŻ	17.85	GRES
		25.18	
	RAZEM	69.01	

PIĘTRO

NR	POMIESZCZENIE	POW.M²	POSADZKA
2/1	KORYTARZ	5.84	GRES
2/2	POKÓJ	10.74	MOZAIKA
2/3	POKÓJ	9.88	MOZAIKA
2/4	ŁAZIENKA	6,25	GRES
2/5	GARDEROBA	3,71	GRES
2/6	POKÓJ	12.34	MOZAIKA
2/7	ŁAZIENKA	7.40	GRES
K1	KL.SCHODOWA	1.16	GRES
		57.32	

POW. UŻYTKOWA RAZEM - 126.33m²

ELEWACJA FRONTOWA

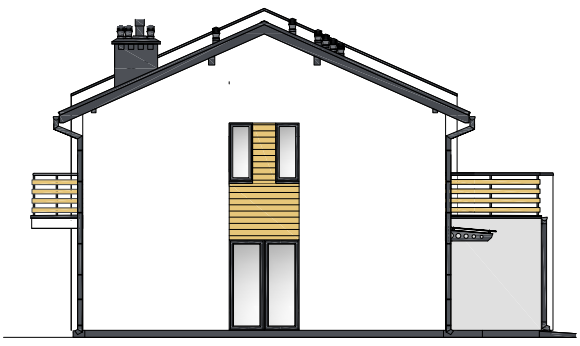

ELEWACJA BOCZNA

ELEWACJA TYLNA

OZNACZENIA:

ściany konstrukcyjne

ściany z możliwością przesunięcia

UWAGA:

- niniejsza oferta nie stanowi oferty w rozumieniu Kodeksu Cywilnego,a dane w niej zawarte mają jedynie charakter informacyjny i mogą ulec zmianie;
- **powierzchnie podano w świetle ścian wyprawionych- uwzględniając tynki (1,5cm)** - zgodnie z Polską Normą PN-ISO 9836;
- **wymiary na rysunku podano w świetle ścian niewyprawionych - bez tynku**
- projekt chroniony prawem autorskim Dz.U.nr24 z 23lutego 1994r. poz.83, wszelkie zmiany, powielanie, wykorzystywanie bez zgody autora zabronione !