DOM NR 11

PARTER

POWIERZCHNIA 51,35 m²

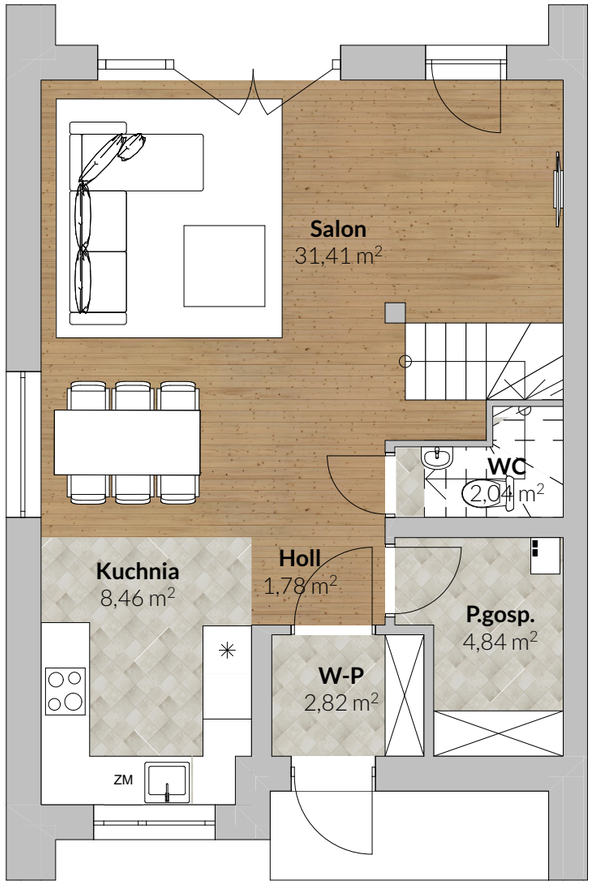

PIĘTRO

POWIERZCHNIA 53,88 m²

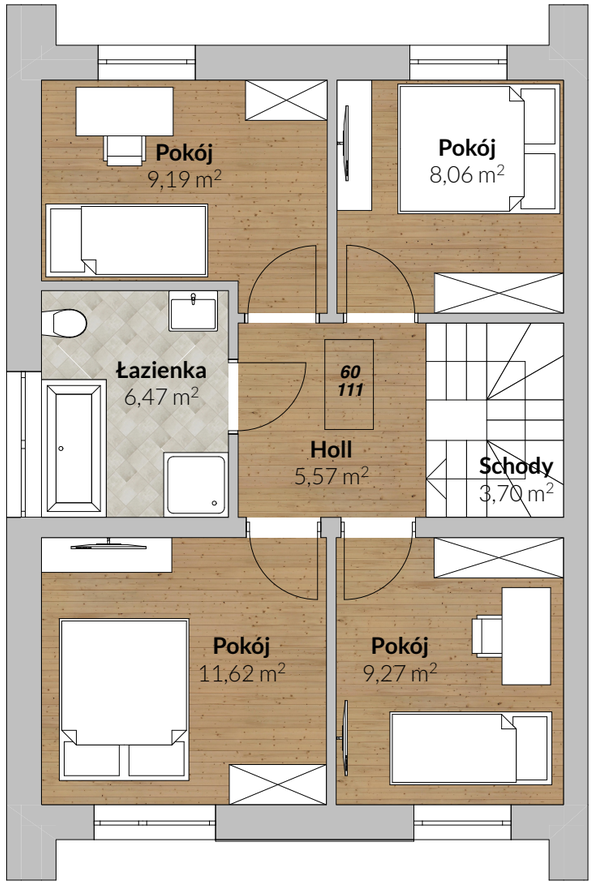

OSIEDLE BRZOZOWE ZACISZE

CAMPO Grabińscy Sp.j.
16-010 Wasilków, ul.Grodzieńska 35
www.campo-domy.pl
biuro@campo-domy.pl

SYTUACJA

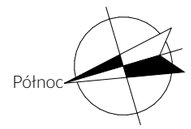

OSIEDLE BRZOZOWE ZACISZE

DOM NR 11

Liczba pokoi - 5 lub 6

Powierzchnie parteru - 51,35 m²

Powierzchnie piętra - 53,88 m²

Powierzchnia użytkowa - 105,23 m²

Powierzchnia działki - około 270,00 m² w tym dwa miejsca parkingowe	**OSIEDLE BRZOZOWE ZACISZE** Adres inwestycji: Sobolewo, ul. Zajęcza